

L'informatiu



del Consell Veinal

al
Parc Nou
del Prat de
Llobregat

Editorial

¡Estamos muy contentos, dentro de poco tendremos nuevos vecinos!

Proximamente se iniciará en nuestro barrio la construcción de la nueva sede de la Fundació Catalana de l'esplai, CENTRE ESPLAI, esto significa que aproximadamente 180 personas vendrán a trabajar a nuestro lado, nos podrán conocer y contribuir y formar parte de nuestra realidad y nuestro futuro.

Des de EL CONSELL VEÏNAL, queremos darles la bienvenida y agradecerles que nos hayan escogido para ser vecinos, queremos que se ilusionen como nosotros, que conozcan como somos y que trabajemos juntos para poder mejorar la calidad de vida de nuestro barrio.

Y para poder empezar bien y con ilusión, el próximo día 22 de mayo, la Fundació Catalana de l'esplai celebrará la FESTA ESPLAI en el Parc Nou, hasta ahora se había celebrado en el Parc de Torreblanca de Sant Feliu de Llobregat, pero a partir de ahora lo quieren celebrar mas cerca de nosotros y es por esta razón, que han escogido el Parc Nou, es de agradecer, debido a que es una fiesta muy importante y con una gran presencia de personas de toda Catalunya.

Fiesta a la que estamos todos invitados, mayores y pequeños. El Consell Veinal colaborará para que nos lo podamos pasar todos juntos muy bien.

¡NO FALTÉIS!

Estem molt contents, dintre de poc tindrem nous veïns!

Properament començarà al nostre barri la construcció de la nova seu de la Fundació Catalana de l'esplai, CENTRE ESPLAI, això vol dir que aproximadament 180 persones vindran cada dia a treballar al costat nostre, ens podran conèixer i contribuir i formar part de la nostra realitat i del nostre futur.

Des de EL CONSELL VEÏNAL volem donar-lis la benvinguda i agrair-lis que ens hagin triat per ser veïns, volem que s'ilusionin com nosaltres, que coneguin com som i que treballen plegats per a millorar la qualitat de vida del nostre barri.

I per començar be i amb il·lusió el proper dia 22 de maig la Fundació Catalana de l'esplai celebrará la FESTA ESPLAI al Parc Nou, fins ara s'havia celebrat al Parc de Torreblanca a Sant Feliu de Llobregat, però a partir d'ara ho volen celebrar mes a prop nostre i es per això que han escollit el Parc Nou, es d'agrair donat el fet que es una festa molt important i amb una gran presència de persones d'arreu de Catalunya.

Festa a la que estem tots convidats, grans i petits, El Consell Veinal col·laborarà per tal de que ho puguem passar tots plegats d'allò mes be.

NO HI FALTEU!



Fundació Catalana de
l'Esplai



Localització del Centre Esplai

El Grupo Infantil Sant Cosme (GISC) lleva más de treinta años desarrollando su tarea educativa en el barrio. Es miembro del MOVIBAIX, de la Federación Catalana de l'Esplai y, por tanto, también de la Fundació Catalana de l'Esplai.

Las actividades que realiza son de educación en el tiempo libre –esplai diario, actividades extraescolares, biblioteca, ludoteca, colonias y casals d'estiu– nuevas tecnologías, comedores escolares y centre obert.

Se trata, pues, de un programa educativo global, con un amplio y consolidado equipo de monitoras y monitores, educadores y educadoras y una gran experiencia como entidad, dirigiendo su actividad al conjunto de la población de Sant Cosme, con un claro objetivo integrador y educativo.

El Grupo Infantil Sant Cosme (GISC) tiene su sede en el antiguo Centro Social en la Plaça del Barri y su horario de atención es por las tardes, de 16 a 20 horas de lunes a viernes.



Secció del edifici.



Imagen virtual de CENTRE ESPLAI

El barrio de Sant Cosme acogerá Centre Esplai, un equipamiento al servicio de la infancia y la juventud

Este edificio también será la sede de la Fundació Catalana de l'Esplai y estará listo en el año 2007

Sant Cosme tendrá nuevos vecinos a partir del próximo año 2007. La Fundació Catalana de l'Esplai, con el apoyo del Ayuntamiento del Prat y la Generalitat, construirá Centre Esplai, un equipamiento que tendrá un albergue para jóvenes que hará las funciones de escuela



Oficinas, sala de actos, espacio del Delta



Firma del convenio CENTRE ESPLAI

de naturaleza y un espacio de formación para el desarrollo asociativo. Además, este edificio acogerá las oficinas de la nueva sede de la Fundació, a las que cada día se desplazarán 180 personas.

La ubicación de Centre Esplai en Sant Cosme responde al compromiso educativo, social y medioambiental de la Fundació, que quiere sumar esfuerzos al trabajo que desarrollan en el barrio el Grup Infantil Sant Cosme (GISC) y en el resto de la población el Centre d'Esplai El Globus, integrados en la Fundació, y en particular, al Plan de Actuación (Integral) del barrio de Sant Cosme y los proyectos de futuro que impulsa el Ayuntamiento del Prat con el apoyo del Govern de la Generalitat y las entidades del Consell de Participació Veïnal del barrio.

Este nuevo edificio estará en un solar de 9.100 m² situado entre las calles Riu Anoia y Riu Cardener y pretende ser un espacio abierto al barrio, al Prat y a toda Catalunya. Por este motivo, Centre Esplai será un espacio que acogerá diferentes iniciativas y sin barreras arquitectónicas.

Los compromisos del Centre Esplai

Centre Esplai será un fiel reflejo del compromiso social, medioambiental y con la educación de niños y jóvenes de la Fundació. Así, en el aspecto social Centre Esplai quiere ser un elemento más que contribuya al importante proceso de transformación del barrio de Sant Cosme. En el apartado medioambiental, el edificio será totalmente sostenible e integrado en el entorno de la zona, además de aprovechar la proximidad del Delta de Llobregat para realizar diferentes actuaciones de educación ambiental. Respecto a la educación de niños y jóvenes, desde Centre Esplai se desarrollarán programas educativos dirigidos a las escuelas y los centros de esplai, así como la formación de educadores.

Este equipamiento ha sido diseñado por el prestigioso arquitecto Carles Ferrater, que ha desarrollado otros proyectos de gran prestigio como el Palacio de Congresos de Catalunya y de Castellón, el Jardín Botánico de Barcelona o la Estación Intermodal Zaragoza Delicias.

La Fundació

La Fundació Catalana de l'Esplai es una entidad sin ánimo de lucro que trabaja en la educación en el tiempo libre de niños y jóvenes y en el desarrollo de las asociaciones. La Fundació está formada por cuatro entidades de servicios y una Federación que reúne a cerca de 100 esplais de toda Catalunya, con más de 11.000 niños y jóvenes y 1.400 monitores y monitoras, mayoritariamente voluntarios.

La Fundació Catalana de l'Esplai celebra Festa Esplai en Sant Cosme

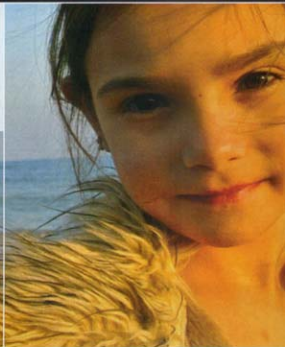

La fiesta se celebrará el próximo domingo 22 de mayo en el Parc Nou y quiere contar con la participación de los vecinos del Prat de Llobregat.

El Parc Nou del Prat de Llobregat acogerá por primera vez **Festa Esplai**, la gran fiesta de la Fundació Catalana de l'Esplai que se celebrará el próximo domingo 22 de mayo. La 19ª edición de esta fiesta, que cuenta con el apoyo del Ayuntamiento del Prat, sirve para celebrar el fin de curso de todos los esplais de la Fundació, de la cual forma parte el Grup Infantil Sant Cosme (GISC), y dar a conocer a todos los asistentes las actividades de verano de niños y jóvenes. El Consell de Participació Veïnal también estará presente en **Festa Esplai** dando a conocer el trabajo que realiza en el barrio.

Esta fiesta se había celebrado durante 18 años en el Parc de Torreblanca de Sant Feliu de Llobregat con el nombre de Festa del Maig. Este 2005 se estrena en Sant Cosme con **Festa Esplai** como nuevo nombre y con la voluntad de que todos los vecinos y vecinas del Prat de Llobregat participen en ella. La Fundació ha escogido este nuevo emplazamiento pues, como se sabe, está prevista la construcción del equipamiento **CENTRE ESPLAI** en el barrio de Sant Cosme que acogerá un albergue de juventud, espacios de formación y la sede de la Fundació. **Festa Esplai** se ha convertido en una de los acontecimientos más importantes del mundo del esplai catalán. De esta manera, miles de personas provenientes de otras poblaciones del Bajo Llobregat y del resto de Catalunya tendrán ocasión de conocer el Parc Nou.

Actividades para todos

La celebración de **Festa Esplai** está pensada como un lugar de encuentro para niños, jóvenes y familias, en el que cada uno puede encontrar su espacio para divertirse. Payasos, talleres, cuentos, juegos tradicionales o bicicletas son algunas de las actividades que habrá en el Parc Nou. El horario de la fiesta será de 10 a 18 horas, aunque las actividades para los más pequeños acabaran a las 14 horas.

Por otro lado, todas las familias que vayan a **Festa Esplai** podrán ver una muestra de las actividades de verano para niños y jóvenes que organiza la Fundació Catalana de l'Esplai, una campaña que este año lleva por lema "Un estiu per a tothom". En todo el Parc Nou habrá puntos de información y muestras de campamentos, casales de verano, colonias, rutas, etc.